

Przyspiesz dystrybucję swoich dokumentów dzięki inteligentnemu skanowaniu



Łatwe skanowanie i cyfrowa dystrybucja

Usprawnij przetwarzanie dokumentów dzięki skanowaniu nowej generacji

Zwiększ wydajność poprzez cyfrowe udostępnianie, dystrybuowanie i zarządzanie dokumentami. GlobalScan NX bardziej niż kiedykolwiek wcześniej upraszcza i zwiększa wydajność integracji dokumentów papierowych z cyfrowymi procesami, dzięki funkcjonalności „wybierz i uruchom”.

- Prosty i przyjazny interfejs użytkownika
- Precyzyjne skanowanie bezpośrednio do istniejącego środowiska dokumentów
- Łatwe dostosowywanie i konfiguracja z wykorzystaniem gotowych narzędzi
- Wszechstronne i elastyczne – GlobalScan NX można dostosować do wszelkich środowisk biznesowych, od małych firm po duże organizacje



Łatwy w użyciu interfejs

Niezwykle prosty graficzny interfejs użytkownika wykorzystujący interaktywne, konfigurowalne ikony gwarantuje elastyczne skanowanie i dystrybucję. Do ikon przypisywane są informacje o formacie dokumentu i miejscu docelowym, co pozwala na skanowanie w jednym kroku, metodą „wybierz i uruchom”. Ponadto istnieje możliwość dołączania zmiennych informacji do dokumentów bezpośrednio na urządzeniu. Archiwizacja z indeksowaniem oraz wyszukiwanie plików są ułatwione, ponieważ informacje o dokumentach mogą być dołączane do skanowanych plików.

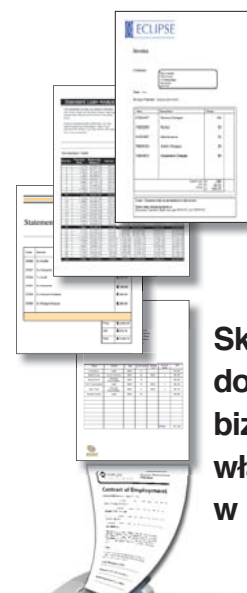

Skanuj kluczowe dokumenty biznesowe włączając je w istniejące procesy

Bezpieczna i łatwa integracja z istniejącymi procesami

GlobalScan NX płynnie integruje się z istniejącą platformą informatyczną i systemem zarządzania dokumentami, znacznie zmniejszając czas i koszty konfiguracji. Jest on kompatybilny z wiodącymi w branży aplikacjami biznesowymi i wykorzystuje naszą innowacyjną technologię skanowania usprawniając cyfrowy obieg dokumentów.

GlobalScan NX – bez serwera

Global Scan NX w wersji bez serwera doskonale usprawnia przepływ dokumentów w mniejszych biurach. Dokumenty można szybko skanować i rozsyłać cyfrowo do wielu miejsc docelowych, w tym do folderów sieciowych, adresatów poczty elektronicznej lub faksów.

GlobalScan NX – serwer

GlobalScan NX w wersji z serwerem to idealny wybór do zaawansowanego przetwarzania obrazu, np. rozpoznawania tekstu i rozszerzonych możliwości zapisu w formacie PDF. Średnie przedsiębiorstwa mogą korzystać z wydajnego zarządzania grupą maksymalnie 32 urządzeń wielofunkcyjnych przy użyciu GlobalScan NX – Business Server. Dla dużych organizacji najlepszym rozwiązaniem jest GlobalScan NX – Enterprise Server, pozwalający na centralne zarządzanie nawet 750 urządzeniami.

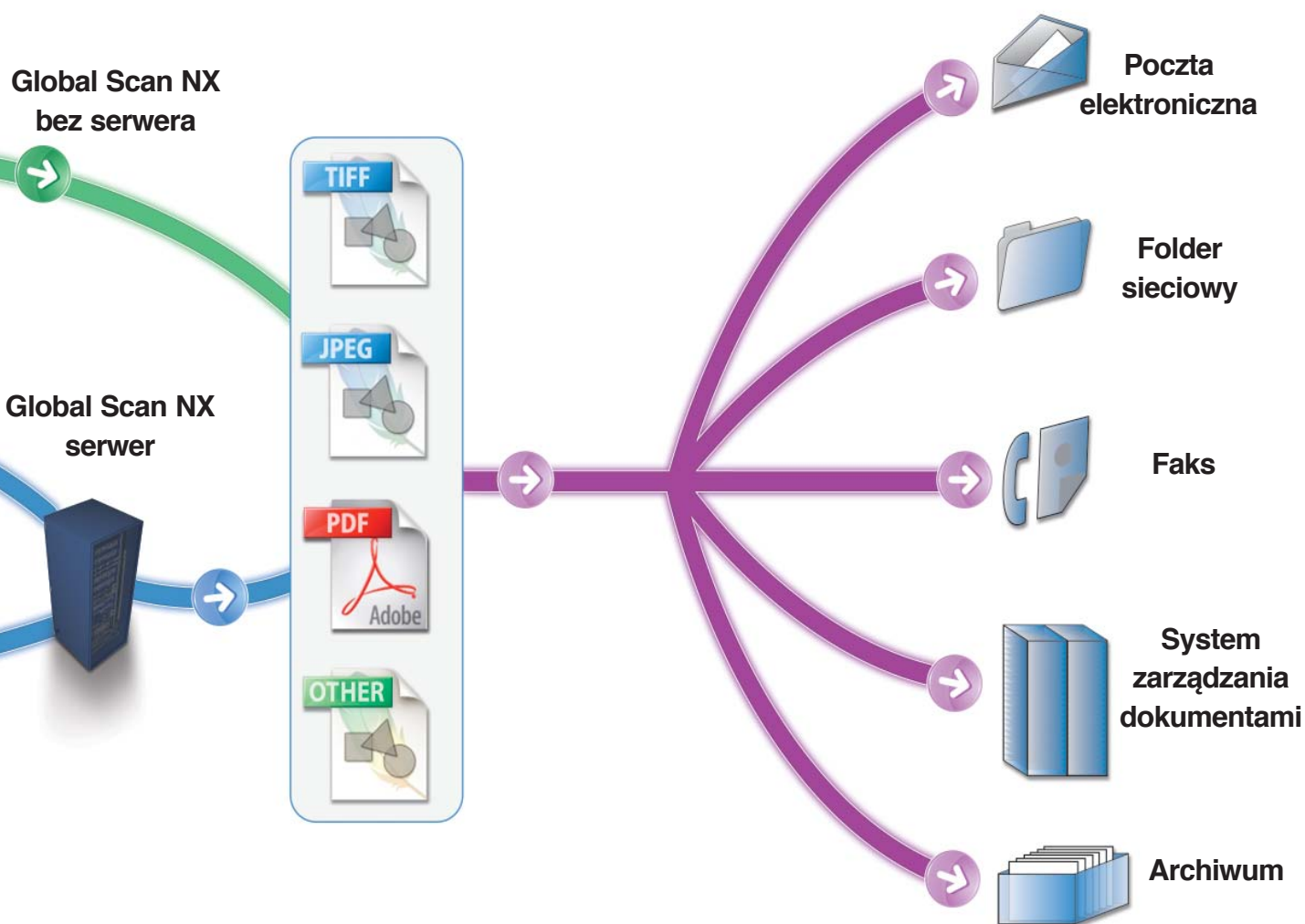

Opcje serwera

Przedsiębiorstwom wymagającym zabezpieczenia poufnych dokumentów GlobalScan NX oferuje zaawansowaną opcję bezpieczeństwa Kerberos. Zapewniamy również opcje równoważenia obciążenia, dzielącą większe projekty na wiele serwerów oraz opcję zabezpieczania przed awarią, która automatycznie przekierowuje dane do serwera zapasowego, zapewniając ciągłość funkcjonowania.

Szybka konfiguracja „przeciągnij i upuść”

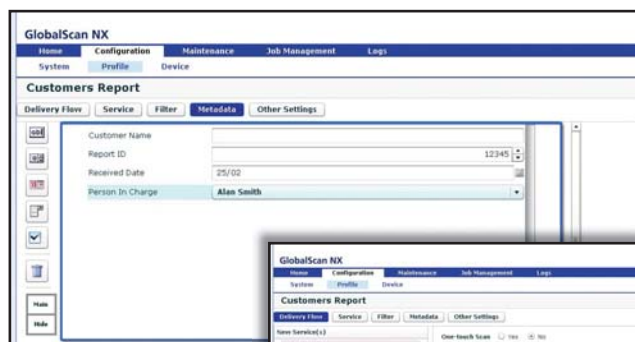

GlobalScan NX

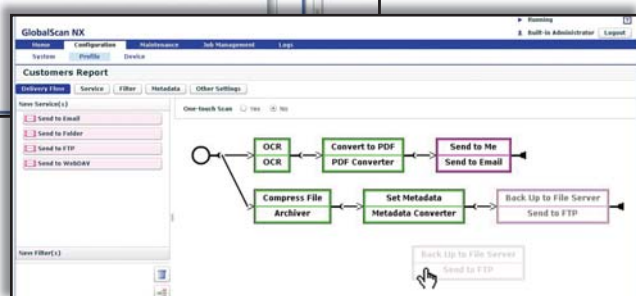

Administracja internetowa
Narzędzia konfiguracji metodą „przeciągnij i upuść” ułatwiają administratorom dostosowanie graficznego interfejsu użytkownika bez konieczności programowania. Za pomocą gotowych ikon można kontrolować sposób skanowania i dystrybucji dokumentów w całym procesie ich obiegu.

Eksperci w konsultingu dokumentów
Przejmij kontrolę dzięki GlobalScan NX, części naszego portfela usług Konsultingu Zarządzania Dokumentami, które ułatwiają podejmowanie trafnych decyzji biznesowych.

GLOBALSCAN NX

DANE TECHNICZNE

GlobalScan NX – wersja bez serwera

Komputer do instalacji narzędzi administratora

Typ komputera:	kompatybilny z PC/AT
Procesor:	Pentium 4 1,5 GHz lub szybszy
Pamięć RAM:	1,0 GB lub większa
Miejsce na twardym dysku:	600 MB lub więcej na program, 1 GB lub więcej na dane
System operacyjny:	Microsoft Windows 2000 / XP / Server 2003 / Vista Narzędzia administratora można również zainstalować na wymienionych systemach operacyjnych pracujących na VMWare ESX Server 3.0.
Serwer web:	wbudowany serwer web (Windows 2000 Server/Server 2003) Microsoft IIS 5.0/6.0
Protokół sieciowy:	TCP / IP

Wyjściowe formaty plików: czarno-białe -

TIFF (MMR, jedno- lub wielostronicowy), PDF (jedno- lub wielostronicowy)
Odcienie szarości / kolor -
JPEG, PDF (jedno- lub wielostronicowy)

Wyjściowe formaty plików: czarno-białe -

TIFF (MMR/MR/MH/nieskompresowany, jedno- lub wielostronicowy), TIFF-F (MMR/MR/MH, jedno- lub wielostronicowy), BMP, PNG, GIF, PDF (jedno- lub wielostronicowy), PDF wysokiej kompresji (jedno- lub wielostronicowy), DCX (jedno- lub wielostronicowy)

Grayscale / Colour -

JPEG, BMP, PNG, GIF, PDF (jedno- lub wielostronicowy), PDF wysokiej kompresji (jedno- lub wielostronicowy), TIFF (nieskompresowany, jedno- lub wielostronicowy)

Autoryzacja:

Autoryzacja NT - Active Directory
Windows 2000 Server / Server 2003
Autoryzacja LDAP -
Active Directory (Windows 2000 Server / Server 2003)
Novell Directory Service
OpenLDAP 2.0
Lotus Domino 6.5 / 7.0

Wysyłanie do e-maila:

serwer poczty -
Microsoft Exchange Server 2003 / 2007
Postfix
Lotus Domino 6.5 / 7.0

Serwer LDAP dla książki adresowej -

ActiveDirectory (Windows 2000 Server / Server 2003)
Microsoft Exchange Server 2003 / 2007
Lotus Domino 6.5 / 7.0
Novell Directory Service
OpenLDAP 2.0

Wysyłanie do foldera:

udostępniony folder Windows
NetWare 6.x

Wysyłanie do FTP:

serwer FTP
Microsoft IIS 5.0 / 6.0

Wysyłanie do WebDAV:

zgodne z RFC2518
OpenText LiveLink 9.7
Documentum Content Management System 6.0
Microsoft SharePoint Portal Server 2003 / 2007
IIS 5.0 / 6.0
Exchange Server 2003 / 2007

Języki aplikacji:

angielski, francuski, hiszpański, holenderski, niemiecki, włoski

Wszystkie nazwy firm, marek, produktów i usług są zarejestrowanymi znakami handlowymi ich właścicieli. Dane techniczne, wygląd zewnętrzny i pełen zakres opcji przedstawione w niniejszej broszurze mogą ulec zmianie bez uprzedzenia.

Copyright ©2008 Ricoh Europe PLC.

Wszelkie prawa zastrzeżone. Modyfikowanie i/lub przystosowywanie, kopiowanie części lub całości i/lub wykorzystywanie w innych pracach tej ulotki, jej treści i/lub układu strony bez uzyskania uprzedniej pisemnej zgody Ricoh Europe PLC jest zabronione.

www.ricoh-europe.com

RICOH

